ISTERIX

DELİ NİN ÜCRETSİZ EKİDİR. PARAYLA SATILMAZ.

© VENTS D'OUEST / Gamma Medya

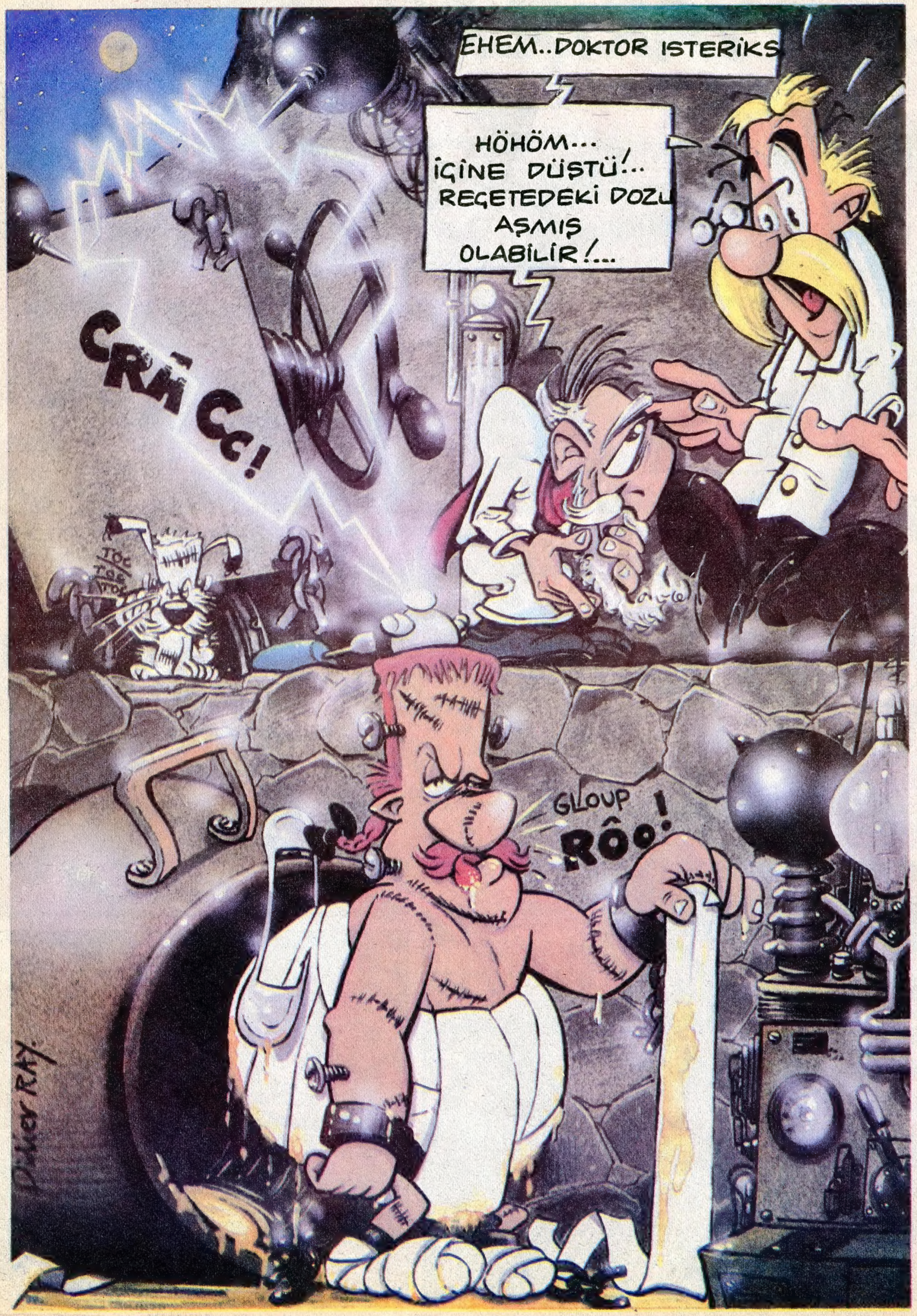

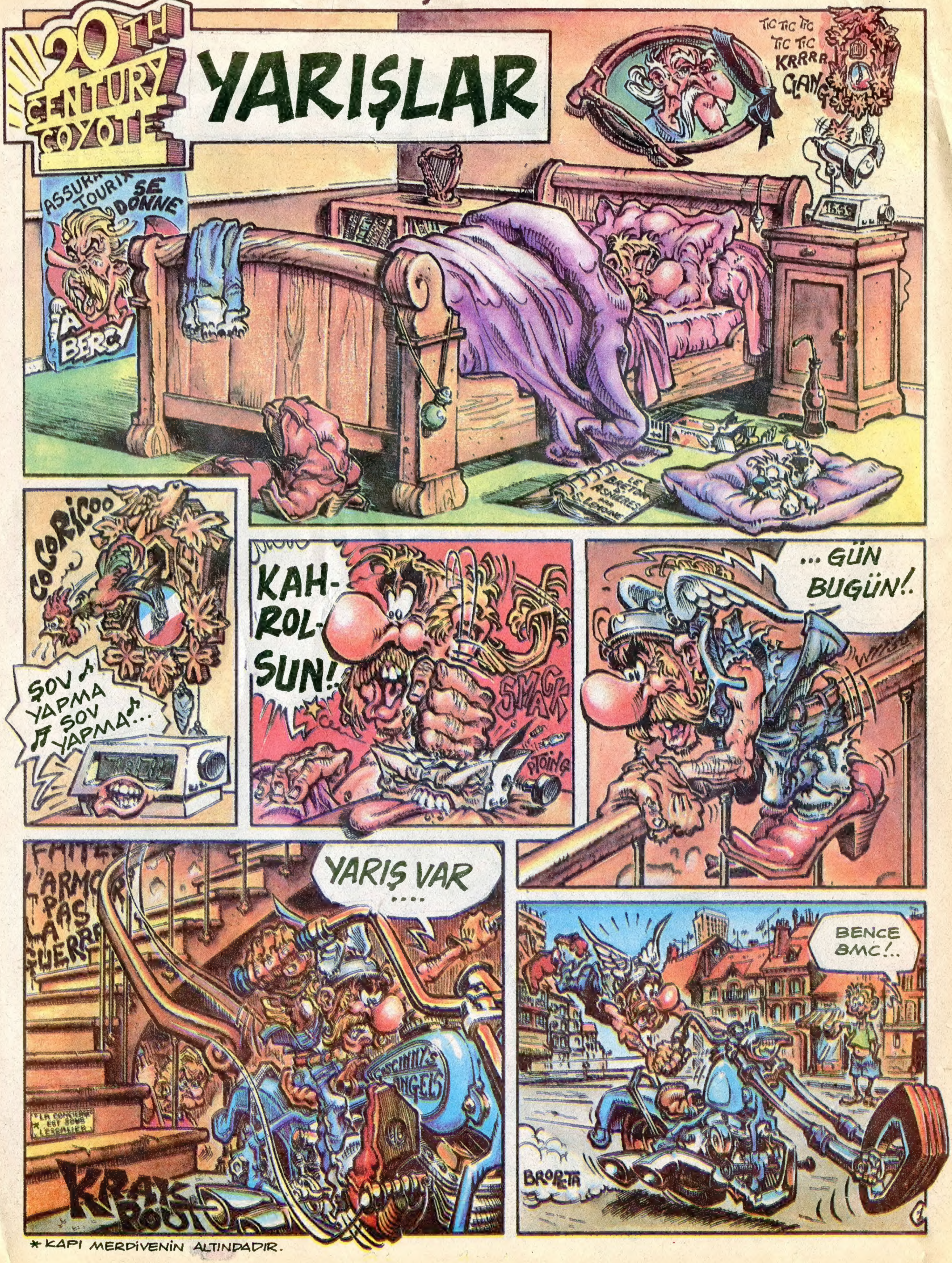

* KAPI MERDİVENİN ALTINDADIR.

TÜT TÜT
AMATEURS D'ÉMOTIONS FORTES VISITEZ THOIRY À MOTO
FREINE
UDERZO'S PROPERTY
HOOP TEDİKS
BEN Mİ?..
EST AU ZÉNITH COMME LA SARDINE EST À L'HUILE!
ŞŞŞİŞT ŞŞŞİŞT SAKİN OL!
LAIT DE CHÈVRE
SUPER PROTEIN
SELAM ŞİŞKO, YARIŞLARIN BUGÜN OLDUĞUNU UNUTMADIN UMARIM!
ÜÇ TARAK DARBESİ SONRA...
SADECE SENİ BEKLİYORUZ OOLUM!...
GERGOVIE VETERAN
TRAITEUR
GELİYORUM!...
BEN ŞİŞMAN DA DEĞİLİM!

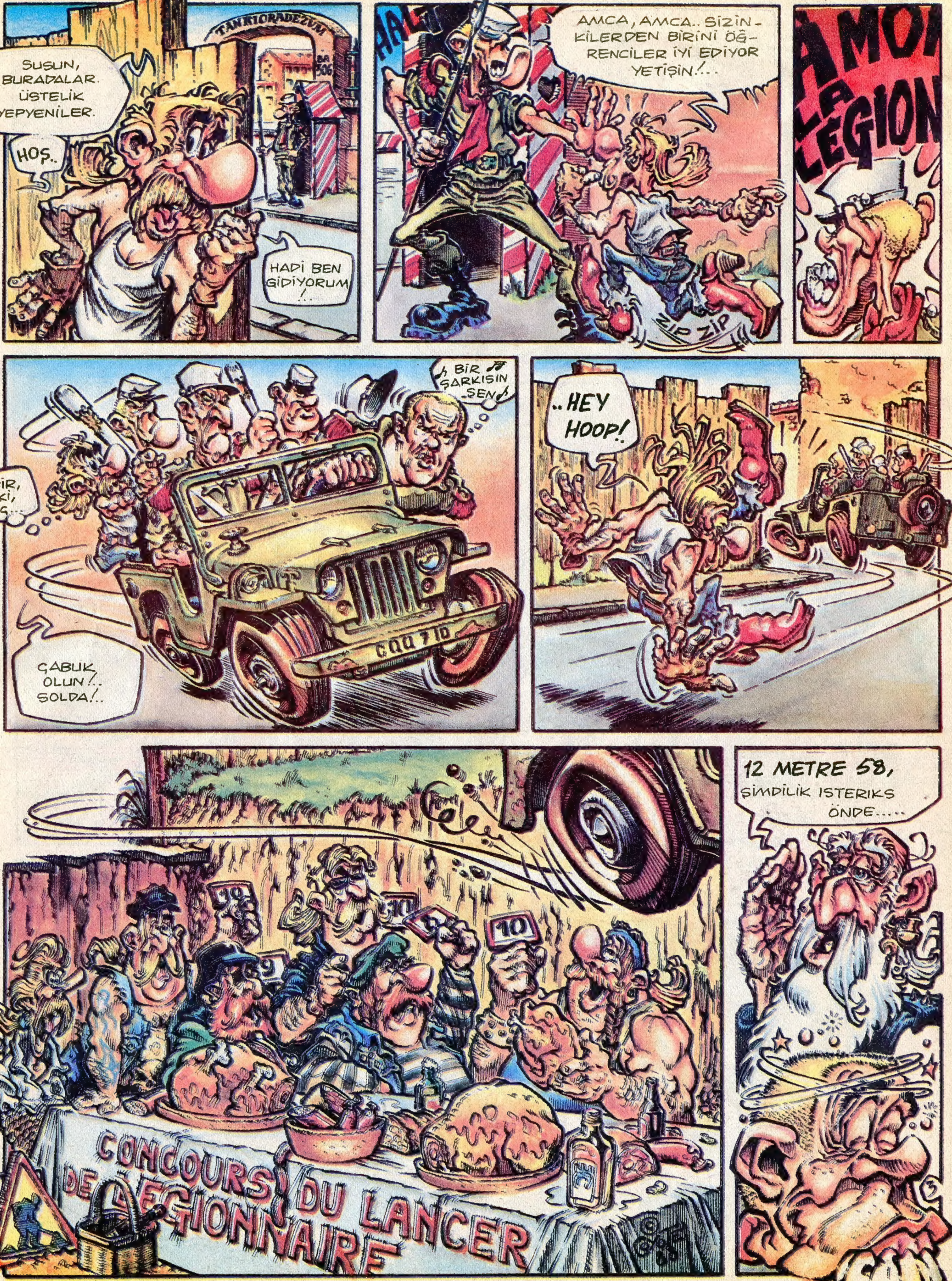

*MASA ÜZERİ: LEJYONER FIRLATMA YARIŞMASI.

BİTTİ

JAAP & JOOP, KRAL ABRALON'UN ŞATOSU

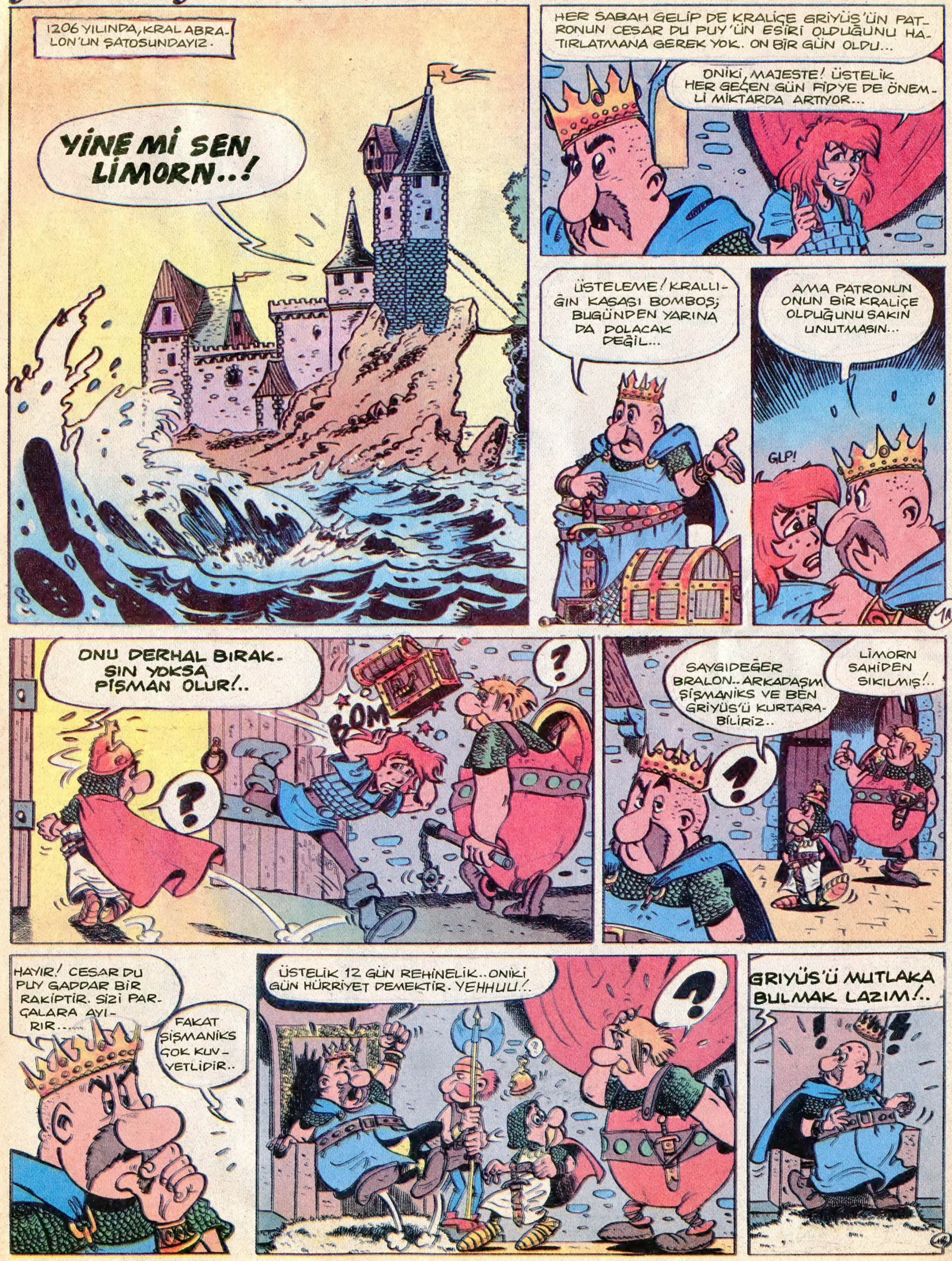

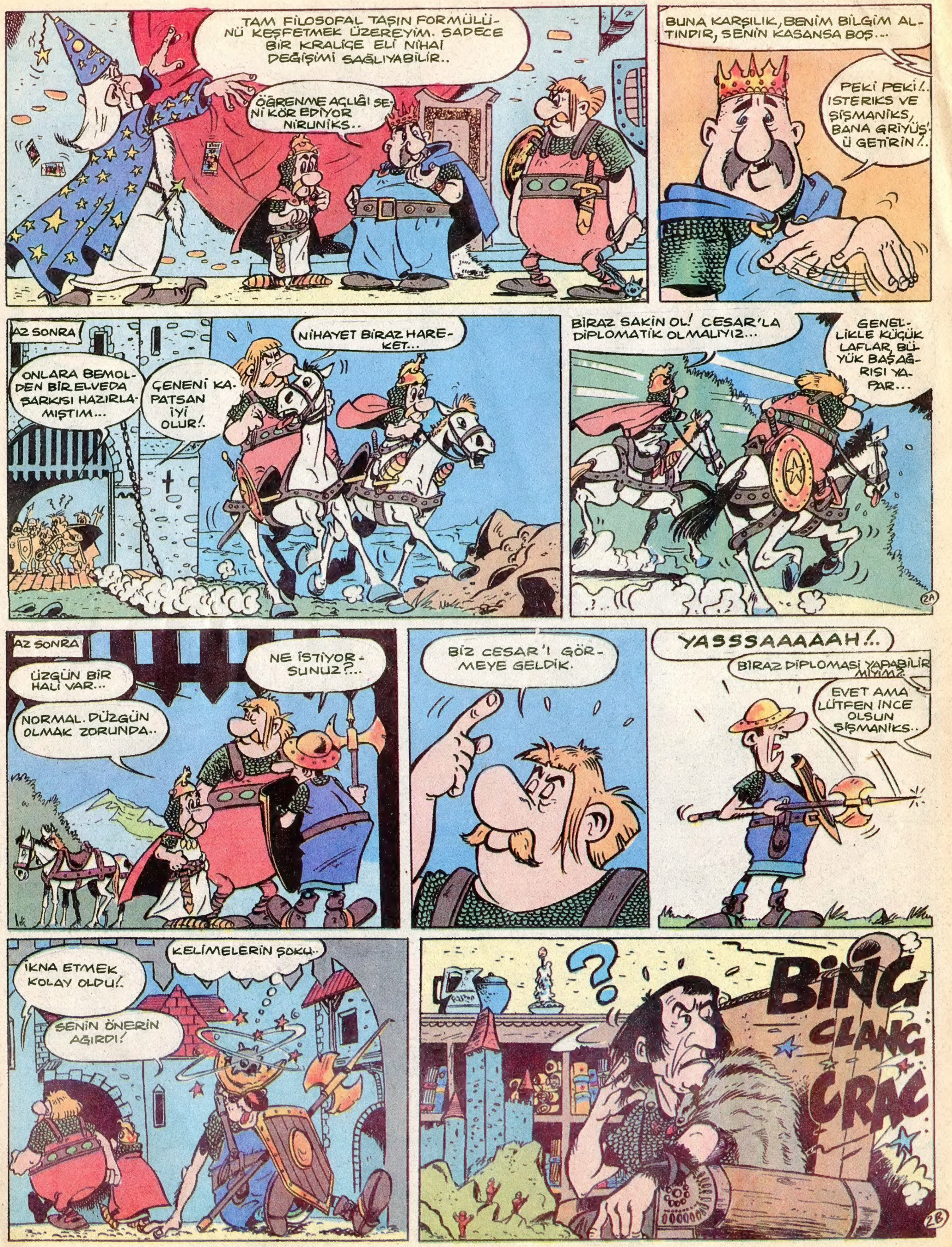
TAM FİLOSOFAL TAŞIN FORMÜLÜ-
NÜ KEŞFETMEK ÜZEREYİM. SADECE
BİR KRALİÇE ELİ NİHAİ
DEĞİŞİMİ SAĞLIYABİLİR..
ÖĞRENME AÇLIĞI SE-
Nİ KÖR EDİYOR
NİRUNİKS..
BUNA KARŞILIK, BENİM BİLGİM AL-
TINDIR, SENİN KASANSA BOŞ...
PEKİ PEKİ!..
İSTERİKS VE
ŞİŞMANİKS,
BANA GRİYÜŞ'
Ü GETİRİN!..
AZ SONRA
ONLARA BEMOL-
DEN BİR ELVEDA
ŞARKISI HAZIRLA-
MIŞTIM...
ÇENENİ KA-
PATSAN
İYİ
OLUR!.
NİHAYET BİRAZ HARE-
KET...
BİRAZ SAKİN OL! CESAR'LA
DİPLOMATİK OLMALIYIZ...
GENEL-
LİKLE KÜÇÜK
LAFLAR, BÜ-
YÜK BAŞAĞ-
RISI YA-
PAR...
2A
AZ SONRA
ÜZGÜN BİR
HALİ VAR...
NORMAL. DÜZGÜN
OLMAK ZORUNDA..
NE İSTİYOR-
SUNUZ?...
BİZ CESAR'I GÖR-
MEYE GELDİK.
YASSSAAAAAH!..
BİRAZ DİPLOMASİ YAPABİLİR
MİYİM?
EVET AMA
LÜTFEN İNCE
OLSUN
ŞİŞMANİKS..
KELİMELERİN ŞOKU..
İKNA ETMEK
KOLAY OLDU!.
SENİN ÖNERİN
AĞIRDI!
BİNG
CLANG
CRAC
2B

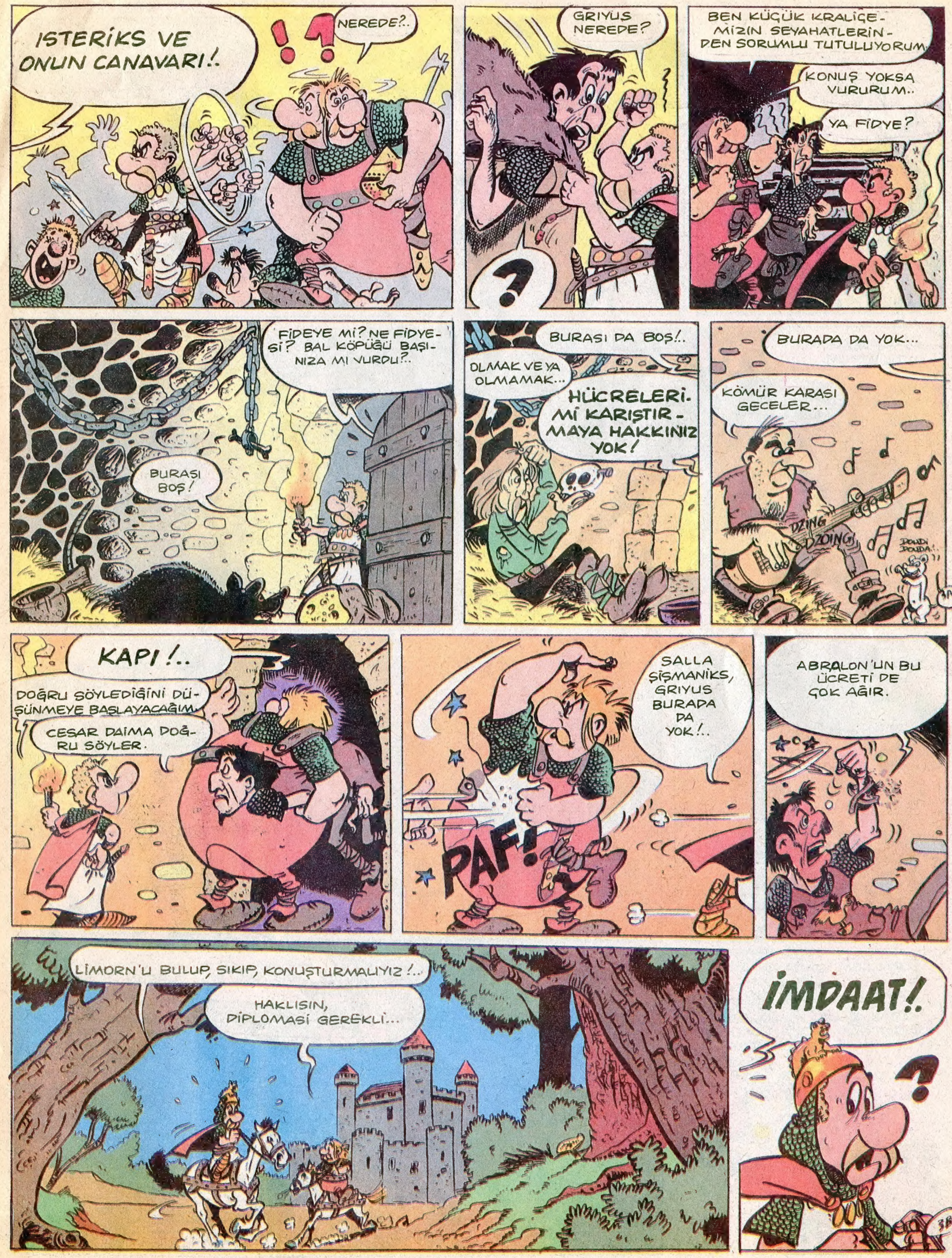

ISTERİKS VE ONUN CANAVARI!..
NEREDE?..
GRIYUS NEREDE?
BEN KÜÇÜK KRALİÇE-MİZİN SEYAHATLERİN-DEN SORUMLU TUTULUYORUM.
KONUŞ YOKSA VURURUM..
YA FİDYE?
FİDYEYE Mİ? NE FİDYE-Sİ? BAL KÖPÜĞÜ BAŞI-NIZA MI VURDU?..
BURASI BOŞ!
BURASI DA BOŞ!..
OLMAK VEYA OLMAMAK...
HÜCRELERİ-Mİ KARIŞTIR-MAYA HAKKINIZ YOK!
BURADA DA YOK...
KÖMÜR KARASI GECELER...
DZING
DZOING
KAPI!..
DOĞRU SÖYLEDİĞİNİ DÜ-ŞÜNMEYE BAŞLAYACAĞIM.
CESAR DAİMA DOĞ-RU SÖYLER.
SALLA ŞİŞMANİKS, GRIYUS BURADA DA YOK!..
PAF!
ABRALON'UN BU ÜCRETİ DE ÇOK AĞIR.
LİMORN'U BULUP, SIKIP, KONUŞTURMALIYIZ!..
HAKLISIN, DİPLOMASİ GEREKLİ...
İMDAAT!.

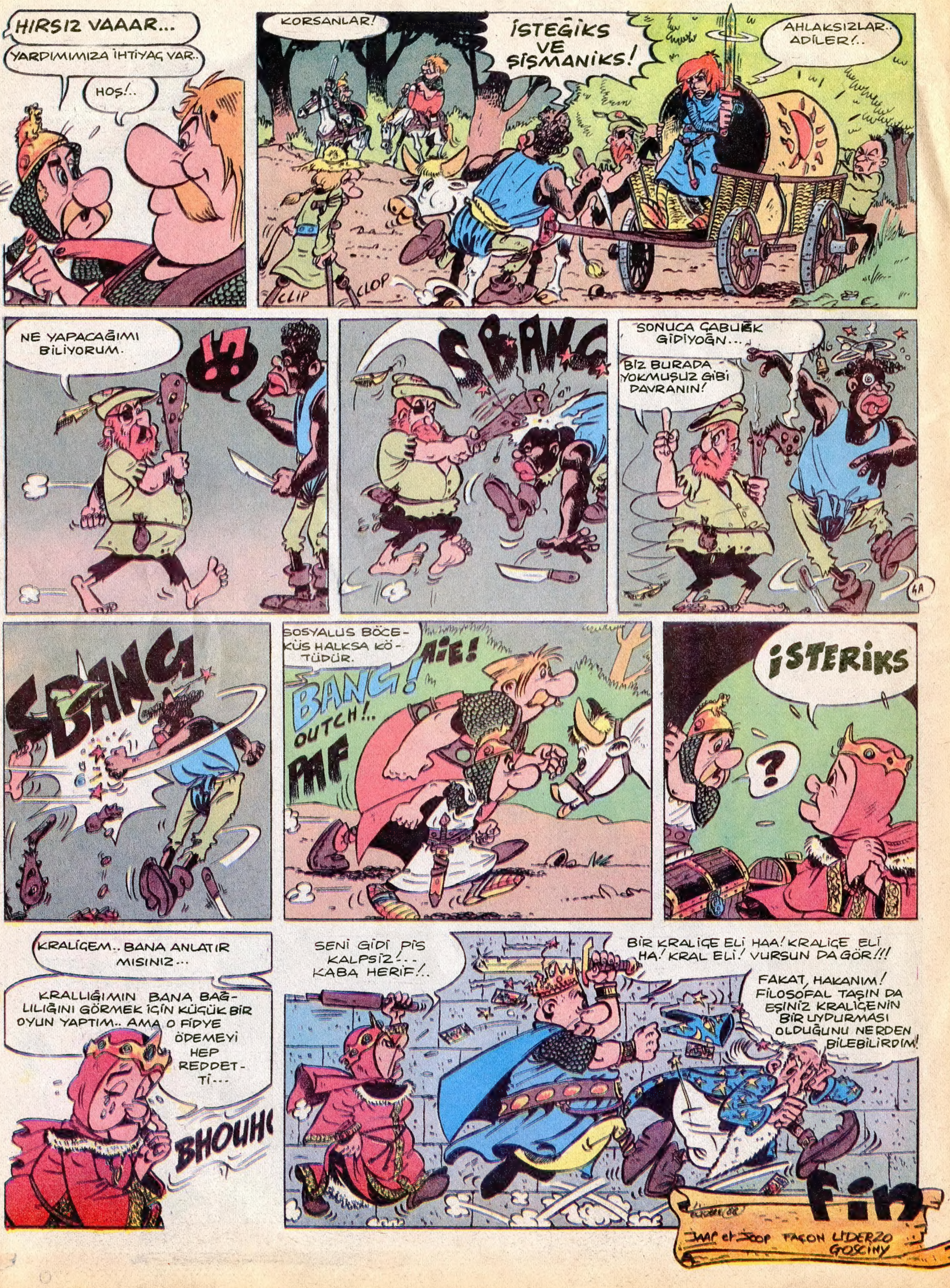

HIRSIZ VAAAR...
YARDIMIMIZA İHTİYAÇ VAR..
HOŞ!..
KORSANLAR!
İSTEĞİKS VE ŞİŞMANİKS!
AHLAKSIZLAR.. ADİLER!..
CLIP
CLOP
NE YAPACAĞIMI BİLİYORUM.
!?
SBANG
SONUCA ÇABUK GİDİYOĞN...
BİZ BURADA YOKMUŞUZ GİBİ DAVRANIN!
SBANG
SOSYALUS BÖCEKÜS HALKSA KÖTÜDÜR.
AIE!
BANG!
OUTCH!..
PAF
¡STERiKS
?
KRALİÇEM.. BANA ANLATIR MISINIZ...
KRALLIĞIMIN BANA BAĞLILIĞINI GÖRMEK İÇİN KÜÇÜK BİR OYUN YAPTIM.. AMA O FİDYE ÖDEMEYİ HEP REDDETTİ...
BHOUHO
SENİ GİDİ PİS KALPSİZ!.. KABA HERİF!..
BİR KRALİÇE ELİ HAA! KRALİÇE ELİ HA! KRAL ELİ! VURSUN DA GÖR!!!
FAKAT, HAKANIM! FİLOSOFAL TAŞIN DA EŞİNİZ KRALİÇENİN BİR UYDURMASI OLDUĞUNU NERDEN BİLEBİLİRDİM!
fin
JWAP et JOOP FAÇON UDERZO GOSCINY